

- AS JUNTAS DA PAGINAÇÃO DO TOPO DO MURO DEVEM COINCIDIR COM ALGUMAS JUNTAS DAS LATERAIS.
- O ENCONTRO DAS PEÇAS DO TOPO DEVERÁ SER EM MEIA ESQUADRIA COM AS PEÇAS DAS LATERAIS.

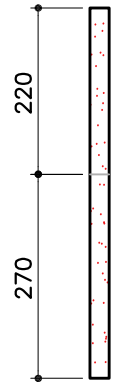

- O ENCONTRO DAS PEÇAS DA FRENTE DEVERÁ SER EM MEIA ESQUADRIA COM AS PEÇAS DAS LATERAIS.

PAGINAÇÃO DA FRENTE DO MURO

320 partes iguais (considerar recorte nas rampas)

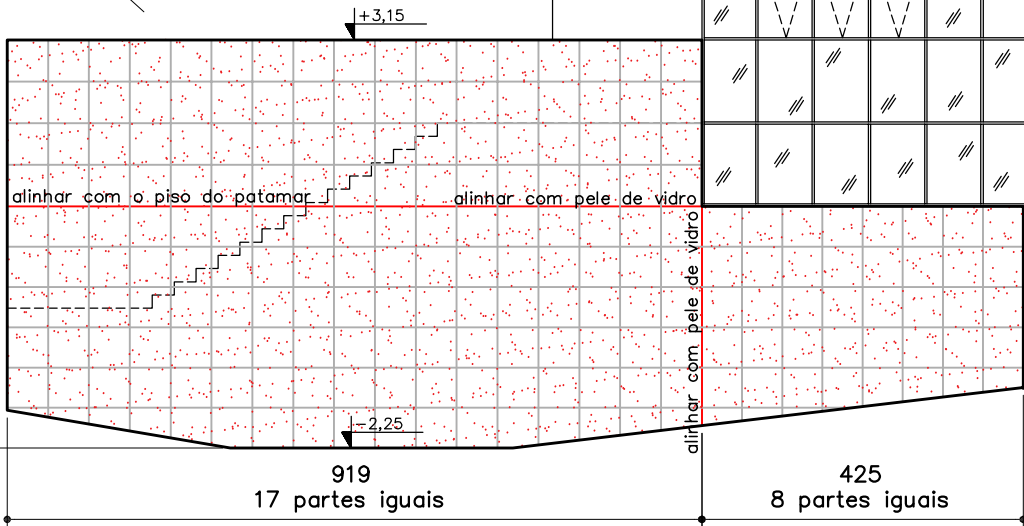

FACHADA LATERAL ESQUERDA
ESCALA 1:100

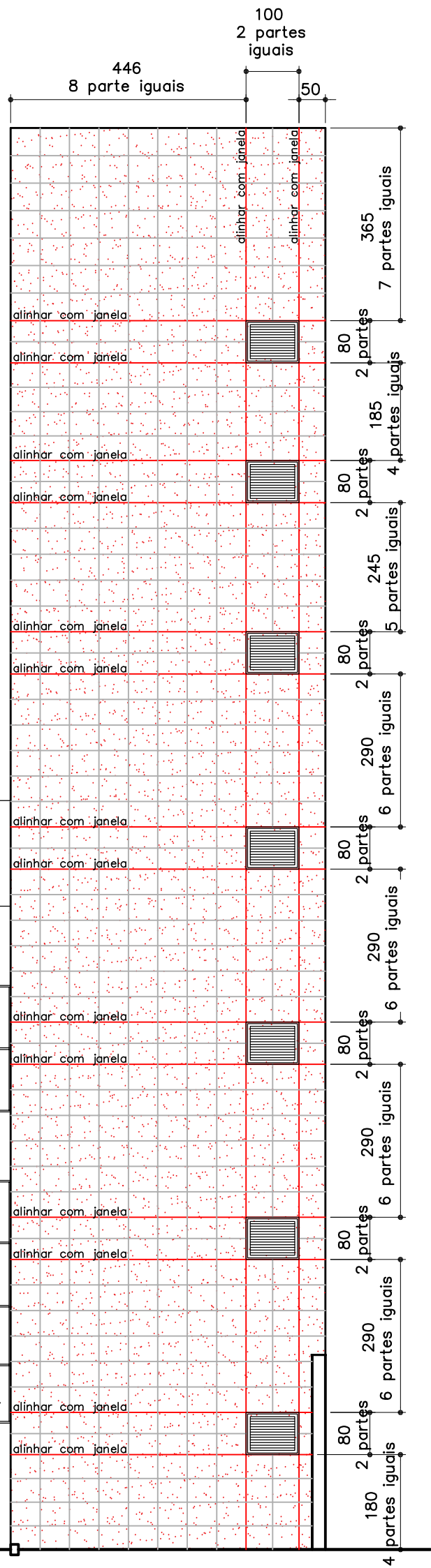

GRANITO VERMELHO BRÁSILIA OU JACARANDÁ VINHO (TOM AVERMELHADO)

- apresentar amostra do granito para aprovação

FORNECIMENTO E ASSENTAMENTO DE REVESTIMENTO EM PLACAS DE GRANITO e=2cm, COM JUNÇÃO DAS PEÇAS NAS QUINAS EM MEIA ESQUADRIA. DEVERÁ REVESTIR AS FACHADAS DA TORRE.

ACABAMENTO: polido e lustrado nas faces vistas
DIMENSÕES: aproximadamente 50x50cm, paginadas conforme detalhe arquitetônico

- ANTES DO ASSENTAMENTO DAS PEÇAS, DEVERÁ SER APLICADO IMPERMEABILIZANTE NO VERSO DO GRANITO: realizar a impermeabilização do verso de todo o revestimento da fachada de granito (tardoz), com aplicação de revestimento flexível monocomponente, protegendo contra umidade ascendente outros materiais que possam causar algum tipo de mancha às placas.
- AS PLACAS DEVERÃO SER ASSENTADAS COM ARGAMASSA PRÉ-FABRICADA DE CIMENTO AC-III E INSERTS METÁLICOS, CONFORME DESCRITO NO CADERNO DE ESPECIFICAÇÕES, E FORAM SEPARADAS EM 3 GRUPOS:

1- Placas de granito Vermelho Brasília ou Jacarandá Vinho instaladas nas fachadas, no encontro dos peitoris de janelas e platibandas, fixadas com inserts metálicos

As peças de granito das quinas do volume deverão ter acabamento em meia esquadria. As outras peças deverão ter acabamento em quina reta.

Fixação: para cada placa de granito deve-se utilizar 2 unidades do insert metálico G-Fix 2 ou similar na face inferior e 2 unidades do insert metálico G-Fix 4 ou similar (próprio para peitoril) na face superior.

2- Placas de granito Vermelho Brasília ou Jacarandá Vinho instaladas nas fachadas, no encontro das vergas das janelas, fixadas com inserts metálicos

Essas peças deverão ter acabamento em meia esquadria.

Fixação: para cada placa de granito deve-se utilizar 2 unidades do insert metálico G-Fix 5 ou similar (próprio para vergas de janela) na face inferior e 2 unidades do insert metálico G-Fix 2 ou similar na face superior.

3- Placas de granito Vermelho Brasília ou Jacarandá Vinho instaladas nas fachadas, exceto no encontro dos peitoris e das vergas das janelas, fixadas com inserts metálicos

As peças de granito das quinas do volume da torre e das quinas das espaldas das janelas deverão ter acabamento em meia esquadria. As outras peças deverão ter acabamento em quina reta.

Fixação: para cada placa de granito deve-se utilizar o insert metálico G-Fix 2 ou similar, sendo 2 unidades na face inferior e 2 unidades na face superior.

- REJUNATAMENTO ENTRE AS PLACAS DE GRANITO: as juntas de assentamento das placas de granito serão do tipo juntas de liberdade, conforme descrito no Caderno de Especificações

- CONFERIR MEDIDAS NO LOCAL
- AS ESPECIFICAÇÕES COMPLETAS ESTÃO NO CADERNO DE ESPECIFICAÇÕES – CONSULTAR!

OBSERVAÇÕES:

- O INÍCIO DA PAGINAÇÃO DO GRANITO DEVERÁ SER FEITO A PARTIR DA TORRE NA FACHADA LATERAL ESQUERDA INICIALMENTE DEVE-SE MARCAR AS JUNTAS REFERENCIAIS (COR VERMELHO) E DEPOIS DIVIDEM-SE OS PANOS RESTANTES NA QUANTIDADE INDICADA NO DETALHE.
- AS JUNTAS HORIZONTAIS SÃO COINCIDENTES EM TODO O VOLUME.
- AS JUNTAS VERTICAIS RESULTAM DA DIVISÃO DOS PANOS DE FACHADA RESTANTES NA QUANTIDADE INDICADA NO DETALHE.
- QUALQUER DIVERGÊNCIA ENCONTRADA NAS MEDIDAS, ENTRAR EM CONTATO COM A FISCALIZAÇÃO.

PROMOTORIAS DE JUSTIÇA DE PATOS DE MINAS – MG

DETALHAMENTO: PAGINAÇÃO GRANITO FACHADAS

CONTEÚDO:	FACHADA LATERAL ESQUERDA	REVISÃO 01	27/04/21
DESENHO:	Daniela Teixeira Diniz Andrade	FOLHA:	01/03

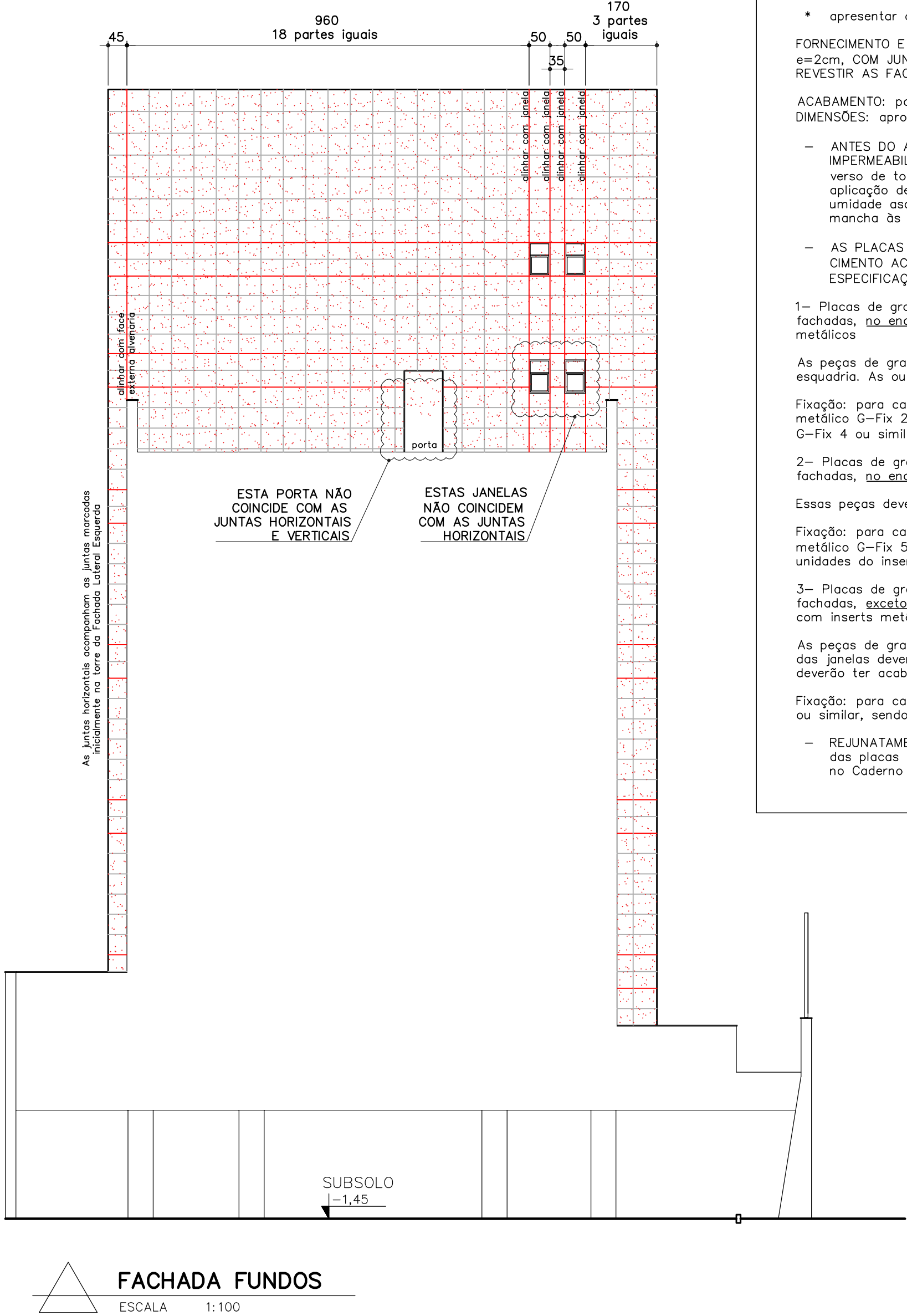
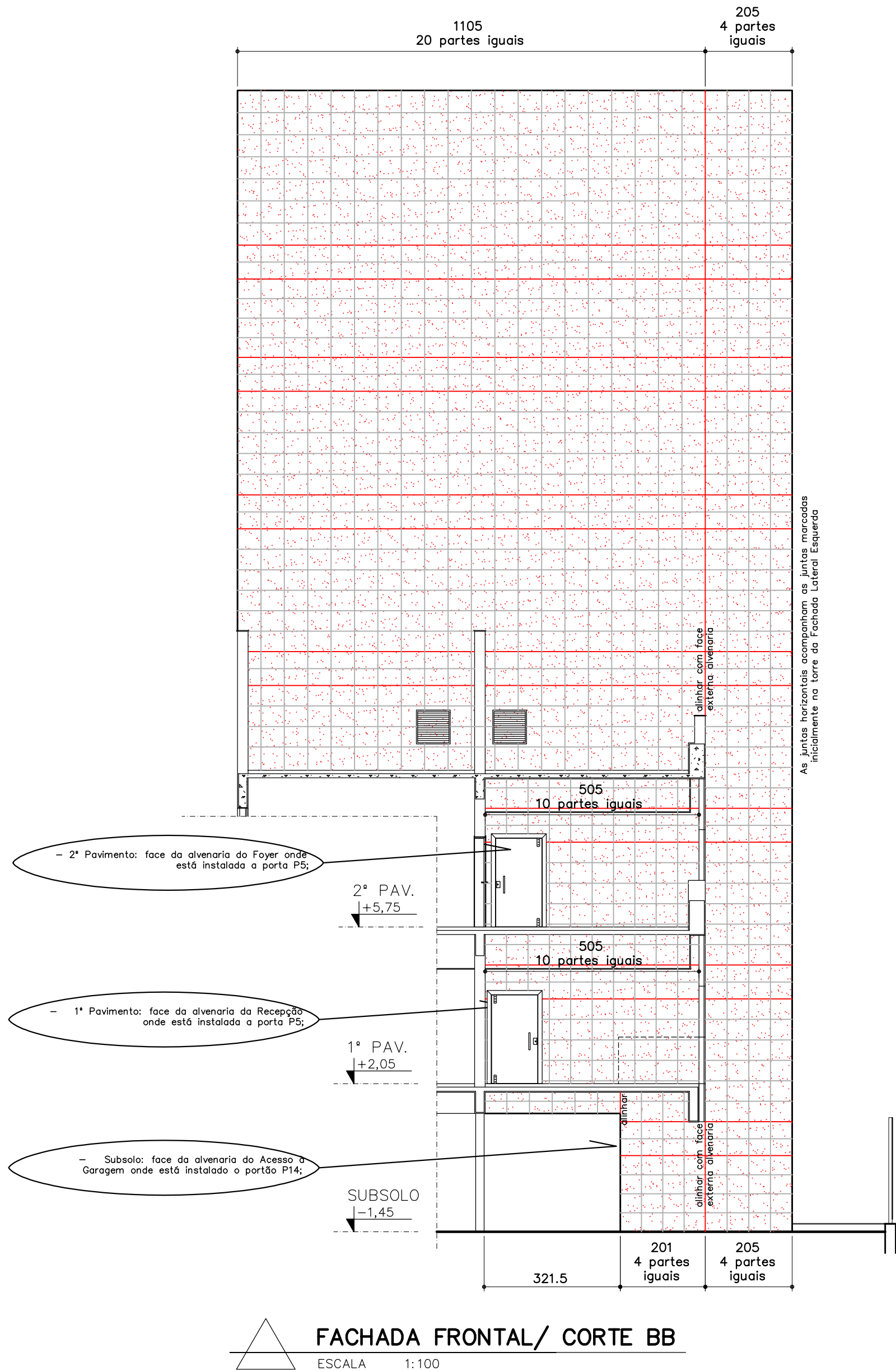

GRANITO VERMELHO BRÁSILIA OU JACARANDÁ VINHO (TOM AVERMELHADO)

* apresentar amostra do granito para aprovação

FORNECIMENTO E ASSENTAMENTO DE REVESTIMENTO EM PLACAS DE GRANITO e=2cm, COM JUNÇÃO DAS PEÇAS NAS QUINAS EM MEIA ESQUADRIA. DEVERÁ REVESTIR AS FACHADAS DA TORRE.

ACABAMENTO: polido e lustrado nas faces vistas
DIMENSÕES: aproximadamente 50x50cm, paginadas conforme detalhe arquitetônico

- ANTES DO ASSENTAMENTO DAS PEÇAS, DEVERÁ SER APLICADO IMPERMEABILIZANTE NO VERSO DO GRANITO: realizar a impermeabilização do verso de todo o revestimento da fachada de granito (tardoz), com aplicação de revestimento flexível monocomponente, protegendo contra umidade ascendente outros materiais que possam causar algum tipo de mancha às placas.
- AS PLACAS DEVERÃO SER ASSENTADAS COM ARGAMASSA PRÉ-FABRICADA DE CIMENTO AC-III E INSERTS METÁLICOS, CONFORME DESCRITO NO CADERNO DE ESPECIFICAÇÕES, E FORAM SEPARADAS EM 3 GRUPOS:

1- Placas de granito Vermelho Brasília ou Jacarandá Vinho instaladas nas fachadas, no encontro dos peitoris de janelas e platibandas, fixadas com inserts metálicos

As peças de granito das quinas do volume deverão ter acabamento em meia esquadria. As outras peças deverão ter acabamento em quina reta.

Fixação: para cada placa de granito deve-se utilizar 2 unidades do insert metálico G-Fix 2 ou similar na face inferior e 2 unidades do insert metálico G-Fix 4 ou similar (próprio para peitoril) na face superior.

2- Placas de granito Vermelho Brasília ou Jacarandá Vinho instaladas nas fachadas, no encontro das vergas das janelas, fixadas com inserts metálicos

Essas peças deverão ter acabamento em meia esquadria.

Fixação: para cada placa de granito deve-se utilizar 2 unidades do insert metálico G-Fix 5 ou similar (próprio para vergas de janela) na face inferior e 2 unidades do insert metálico G-Fix 2 ou similar na face superior.

3- Placas de granito Vermelho Brasília ou Jacarandá Vinho instaladas nas fachadas, exceto no encontro dos peitoris e das vergas das janelas, fixadas com inserts metálicos

As peças de granito das quinas do volume da torre e das quinas das espaldas das janelas deverão ter acabamento em meia esquadria. As outras peças deverão ter acabamento em quina reta.

Fixação: para cada placa de granito deve-se utilizar o insert metálico G-Fix 2 ou similar, sendo 2 unidades na face inferior e 2 unidades na face superior.

- REJUNATAMENTO ENTRE AS PLACAS DE GRANITO: as juntas de assentamento das placas de granito serão do tipo juntas de liberdade, conforme descrito no Caderno de Especificações

- CONFERIR MEDIDAS NO LOCAL
- AS ESPECIFICAÇÕES COMPLETAS ESTÃO NO CADERNO DE ESPECIFICAÇÕES – CONSULTAR!

- OBSERVAÇÕES:**
- O INÍCIO DA PAGINAÇÃO DO GRANITO DEVERÁ SER FEITO A PARTIR DA TORRE NA FACHADA LATERAL ESQUERDANICIALMENTE DEVE-SE MARCAR AS JUNTAS REFERENCIAIS (COR VERMELHO) E DEPOIS DIVIDEM-SE OS PANOS RESTANTES NA QUANTIDADE INDICADA NO DETALHE.
 - AS JUNTAS HORIZONTAIS SÃO COINCIDENTES EM TODO O VOLUME.
 - AS JUNTAS VERTICAIS RESULTAM DA DIVISÃO DOS PANOS DE FACHADA RESTANTES NA QUANTIDADE INDICADA NO DETALHE.
 - QUALQUER DIVERGÊNCIA ENCONTRADA NAS MEDIDAS, ENTRAR EM CONTATO COM A FISCALIZAÇÃO.

PROMOTORIAS DE JUSTIÇA DE PATOS DE MINAS – MG			
DETALHAMENTO: PAGINAÇÃO GRANITO FACHADAS			
CONTEÚDO:	FACHADA FRONTAL/ CORTE BB E DE FUNDOS	REVISÃO 01	27/04/21
DESENHO:	Daniela Teixeira Diniz Andrade		FOLHA: 02/03

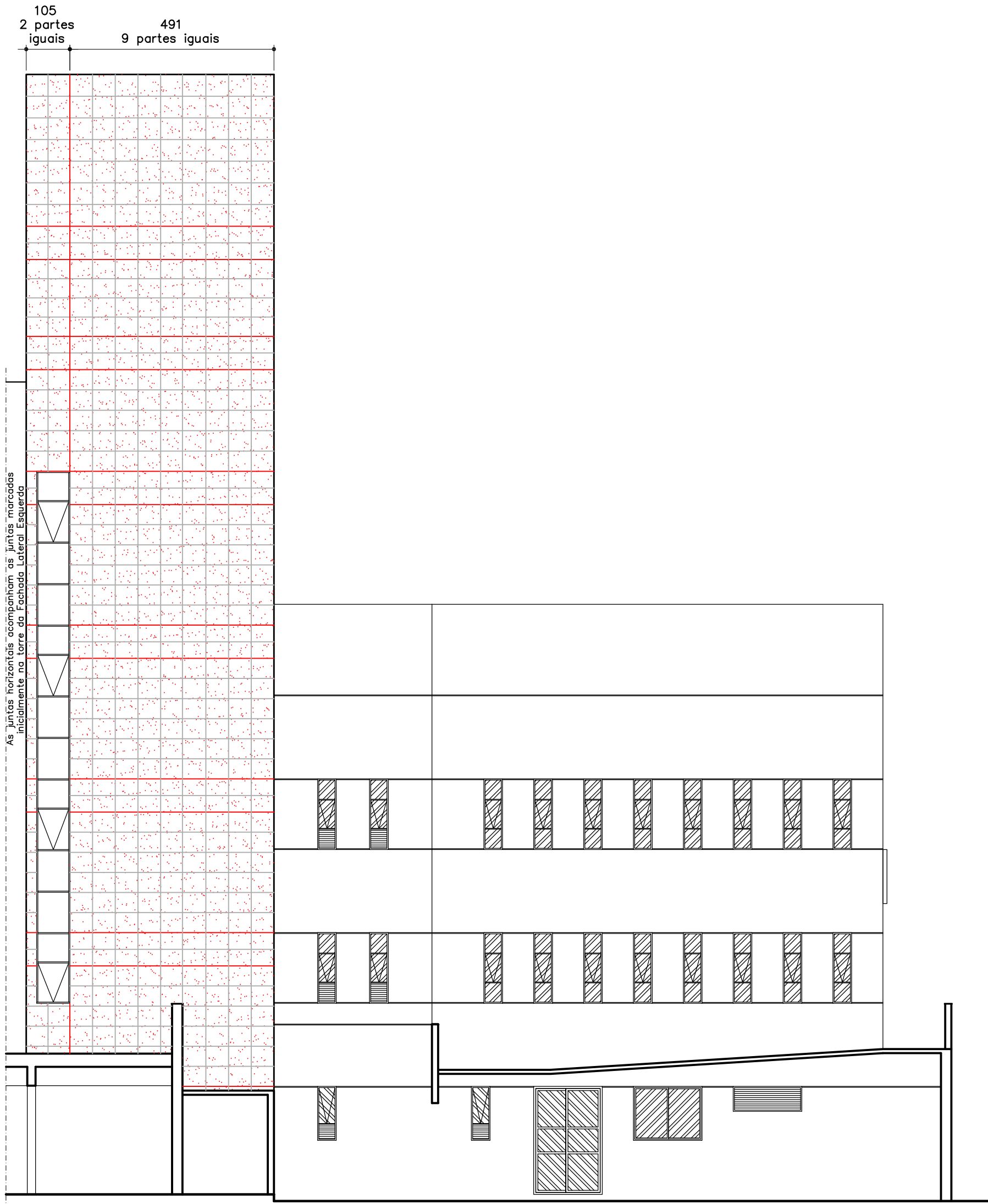

 **FACHADA LATERAL DIREITA**
ESCALA 1:100

GRANITO VERMELHO BRASÍLIA OU JACARANDÁ VINHO (TOM AVERMELHADO)

- * apresentar amostra do granito para aprovação

FORNECIMENTO E ASSENTAMENTO DE REVESTIMENTO EM PLACAS DE GRANITO e=2cm, COM JUNÇÃO DAS PEÇAS NAS QUINAS EM MEIA ESQUADRIA. DEVERÁ REVESTIR AS FACHADAS DA TORRE.

ACABAMENTO: polido e lustrado nas faces vistas
DIMENSÕES: aproximadamente 50x50cm, paginadas conforme detalhe arquitetônico

- ANTES DO ASSENTAMENTO DAS PEÇAS, DEVERÁ SER APLICADO IMPERMEABILIZANTE NO VERSO DO GRANITO: realizar a impermeabilização do verso de todo o revestimento da fachada de granito (tardoz), com aplicação de revestimento flexível monocomponente, protegendo contra umidade ascendente outros materiais que possam causar algum tipo de mancha às placas.
- AS PLACAS DEVERÃO SER ASSENTADAS COM ARGAMASSA PRÉ-FABRICADA DE CIMENTO AC-III E INSERTS METÁLICOS, CONFORME DESCRITO NO CADERNO DE ESPECIFICAÇÕES, E FORAM SEPARADAS EM 3 GRUPOS:

1- Placas de granito Vermelho Brasília ou Jacarandá Vinho instaladas nas fachadas, no encontro dos peitoris de janelas e platibandas, fixadas com inserts metálicos

As peças de granito das quinas do volume deverão ter acabamento em meia esquadria. As outras peças deverão ter acabamento em quina reta.

Fixação: para cada placa de granito deve-se utilizar 2 unidades do insert metálico G-Fix 2 ou similar na face inferior e 2 unidades do insert metálico G-Fix 4 ou similar (próprio para peitoril) na face superior.

2- Placas de granito Vermelho Brasília ou Jacarandá Vinho instaladas nas fachadas, no encontro das vergas das janelas, fixadas com inserts metálicos

Essas peças deverão ter acabamento em meia esquadria.

Fixação: para cada placa de granito deve-se utilizar 2 unidades do insert metálico G-Fix 5 ou similar (próprio para vergas de janela) na face inferior e 2 unidades do insert metálico G-Fix 2 ou similar na face superior.

3- Placas de granito Vermelho Brasília ou Jacarandá Vinho instaladas nas fachadas, exceto no encontro dos peitoris e das vergas das janelas, fixadas com inserts metálicos

As peças de granito das quinas do volume da torre e das quinas das espaldas das janelas deverão ter acabamento em meia esquadria. As outras peças deverão ter acabamento em quina reta.

Fixação: para cada placa de granito deve-se utilizar o insert metálico G-Fix 2 ou similar, sendo 2 unidades na face inferior e 2 unidades na face superior.

- REJUNATAMENTO ENTRE AS PLACAS DE GRANITO: as juntas de assentamento das placas de granito serão do tipo juntas de liberdade, conforme descrito no Caderno de Especificações

- CONFERIR MEDIDAS NO LOCAL
- AS ESPECIFICAÇÕES COMPLETAS ESTÃO NO CADERNO DE ESPECIFICAÇÕES – CONSULTAR!

OBSERVAÇÕES:

- O INÍCIO DA PAGINAÇÃO DO GRANITO DEVERÁ SER FEITO A PARTIR DA TORRE NA FACHADA LATERAL ESQUERDA INICIALMENTE DEVE-SE MARCAR AS JUNTAS REFERENCIAIS (COR VERMELHO) E DEPOIS DIVIDEM-SE OS PANOS RESTANTES NA QUANTIDADE INDICADA NO DETALHE.
- AS JUNTAS HORIZONTAIS SÃO COINCIDENTES EM TODO O VOLUME.
- AS JUNTAS VERTICAIS RESULTAM DA DIVISÃO DOS PANOS DE FACHADA RESTANTES NA QUANTIDADE INDICADA NO DETALHE.
- QUALQUER DIVERGÊNCIA ENCONTRADA NAS MEDIDAS, ENTRAR EM CONTATO COM A FISCALIZAÇÃO.

PROMOTORIAS DE JUSTIÇA
DE PATOS DE MINAS – MG

DETALHAMENTO: PAGINAÇÃO GRANITO FACHADAS

CONTEÚDO:	FACHADA LATERAL DIREITA	REVISÃO 01	27/04/21
DESENHO:	Daniela Teixeira Diniz Andrade		FOLHA: 03/03